

Múltiples Intervenciones en Vacunación Antigripal en Mayores de 64 años

Penalba M, Stecher D, Martinez Sagasta C, Vázquez E, Casal E
Casa Médica Centrada en el Paciente (CMCP)

Introducción

Microsistema Innovador

- Atención Primaria del Adulto de Alta Calidad
- Equipo- Paneles- Procesos
- Fuerte soporte Tecnología Información y Comunicación

Intervención en Múltiples Niveles

Modificación Sistemática del Contexto induce Resultados en Salud

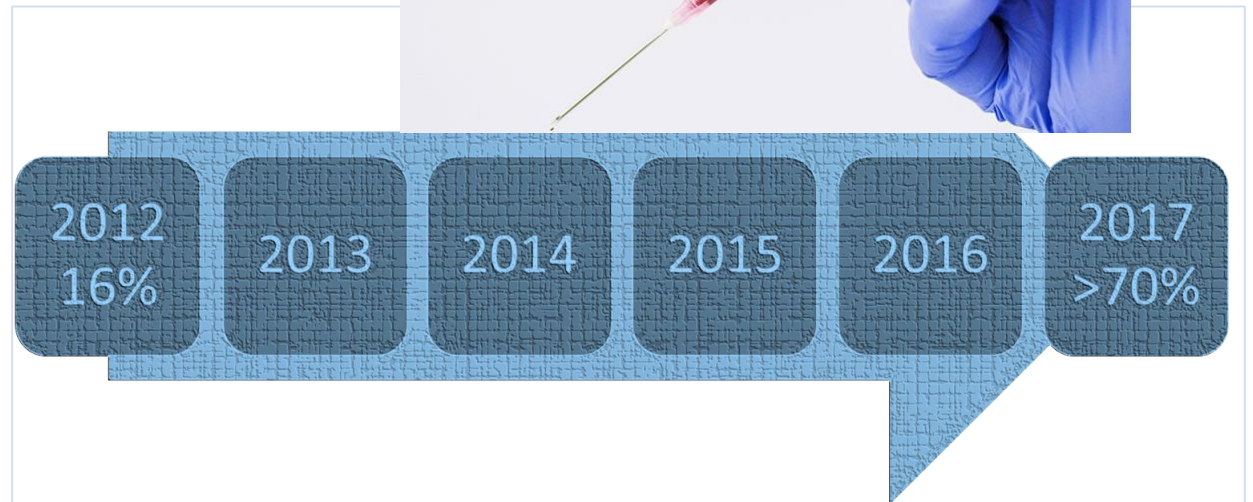

Método

Objetivo: *Evaluar el impacto de una intervención para mejorar la tasa de vacunación antigripal de los adultos mayores de 64 años*

- Base de Datos.
- ITS, Serie de Tiempo Interrumpida
- Vacunación: “Cualquier Evidencia”
- Participación Universal
- Tasa y Razón Vacunación. $P < 0.05$
- Confidencialidad. Ética
- Financiación: CMCP/ VinculoMédico SA

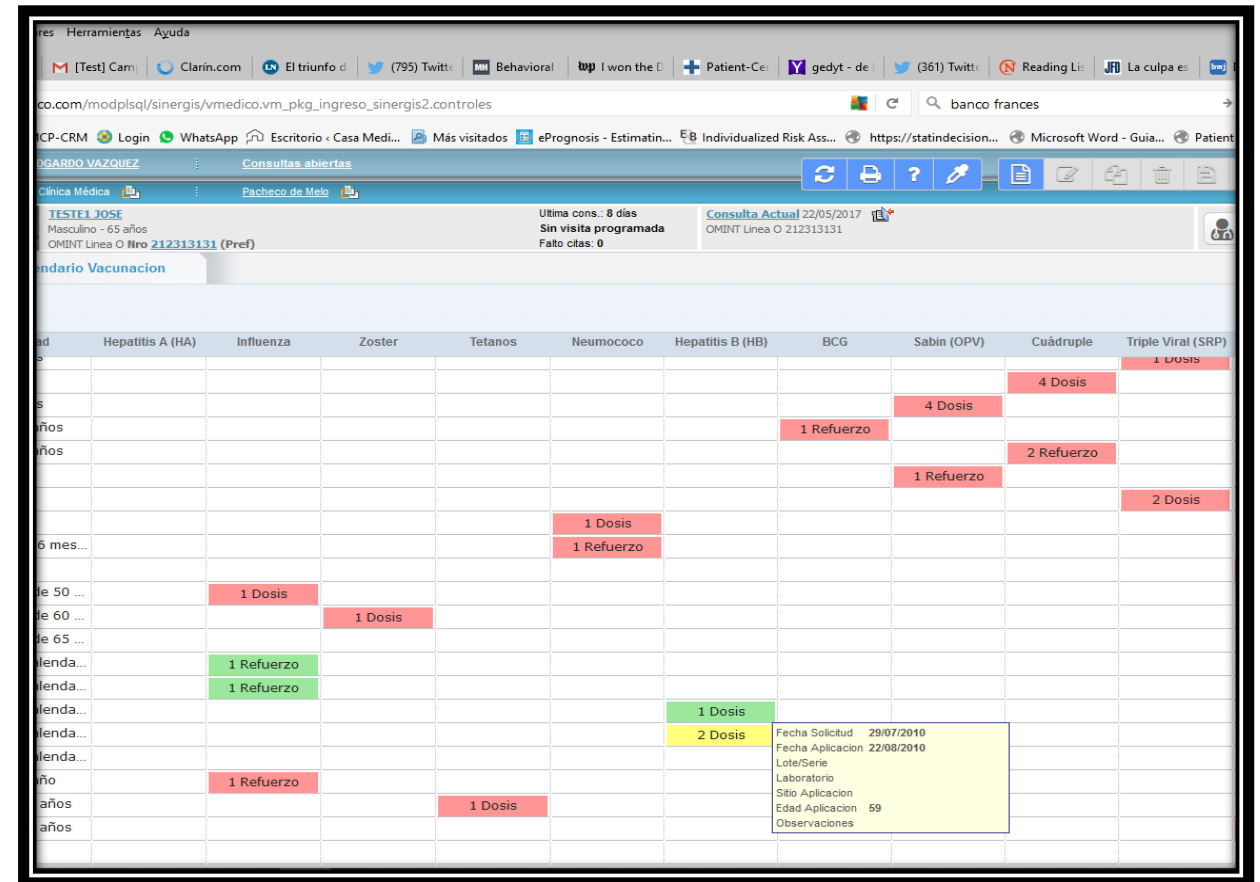

Intervenciones

- Receta Electrónica de Vacunas
- Pre consulta- Carga Información
- Ateneos: Estudios Pivotales
- Correos Masivos: MailChimp
- Pantalla Electrónica en Sala de Espera
- Vacunación Sistemática del Equipo.
Programa de Inmunizaciones GCBA
- www.casamedica.org/ MSN-DICEI

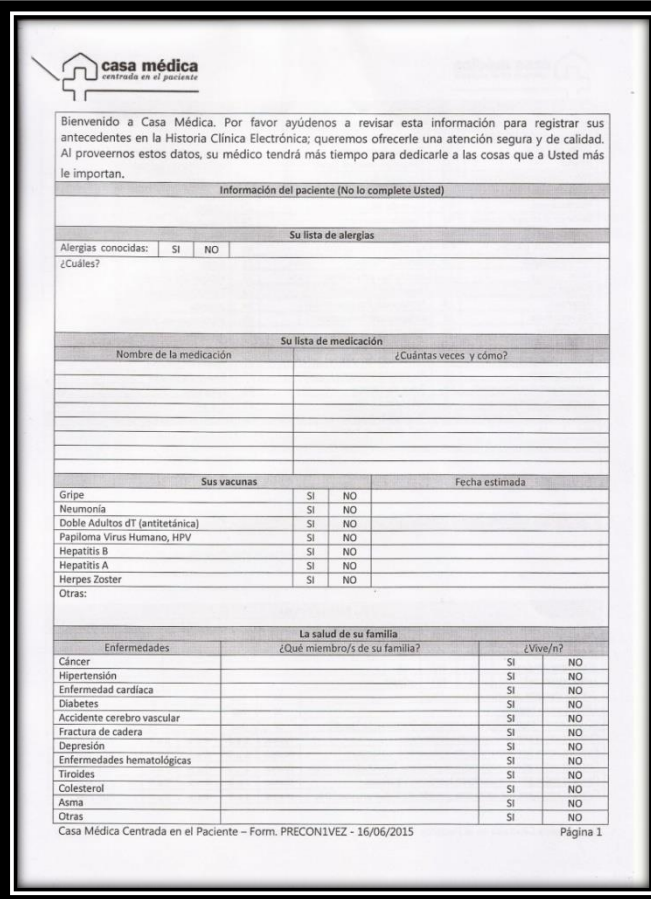

Logo Casa Médica: **casa médica** centrada en el paciente

Bienvenido a Casa Médica. Por favor ayúdenos a revisar esta información para registrar sus antecedentes en la Historia Clínica Electrónica; queremos ofrecerle una atención segura y de calidad. Al proveernos estos datos, su médico tendrá más tiempo para dedicarle a las cosas que a Usted más le importan.

Información del paciente (No lo complete Usted)

Su lista de alergias

Alergias conocidas: SI NO
¿Cuáles?

Su lista de medicación

Nombre de la medicación	¿Cuántas veces y cómo?

Sus vacunas **Fecha estimada**

	SI	NO	
Gripe			
Neumonía			
Doble Adultos dT (antitetánica)			
Papiloma Virus Humano, HPV			
Hepatitis B			
Hepatitis A			
Herpes Zoster			
Otras:			

La salud de su familia

Enfermedades	¿Qué miembro/s de su familia?	¿Vive/n?	
		SI	NO
Cáncer			
Hipertensión			
Enfermedad cardíaca			
Diabetes			
Accidente cerebro vascular			
Fractura de cadera			
Depresión			
Enfermedades hematológicas			
Tiroideas			
Colesterol			
Asma			
Otras			

Casa Médica Centrada en el Paciente – Form. PRECON1VEZ - 16/06/2015 Página 1

Planilla de pre consulta

Intervenciones



Estimado << Test Etiquetas >>:

No olvide vacunarse contra la gripe en caso de que Usted se encuentre incluido entre los que la precisan todos los años.

Siguiendo las recomendaciones del Ministerio de Salud de la Nación:

¿Qué personas deben recibir la **vacuna antigripal** todos los años?

A. Personal de la salud

B. Embarazadas y Puérperas: Embarazadas: en cualquier trimestre de la gestación. Puérperas hasta el egreso de la maternidad máximo 10 días después del parto si no las recibieron durante el embarazo

Hay que considerar que el momento fundamental de **vacunación** es durante el embarazo para proteger a la madre y al bebé a través del pasaje de anticuerpos por la placenta

C. Niños de 6 a 24 meses (deben recibir dos dosis separadas de al menos 4 semanas, excepto los niños que ya hubieran recibido dos dosis anteriormente)

D. Niños y adultos de 2 años a 64 años inclusive que presenten ciertas condiciones como: enfermedades respiratorias, enfermedades cardíacas, inmunodeficiencias congénitas o adquiridas, pacientes oncohematológicos y trasplantados y otros como personas obesas con índice de masa corporal mayor a 40, diabéticos, personas con

Correo electrónico personalizado

Vacunación antigripal 2016

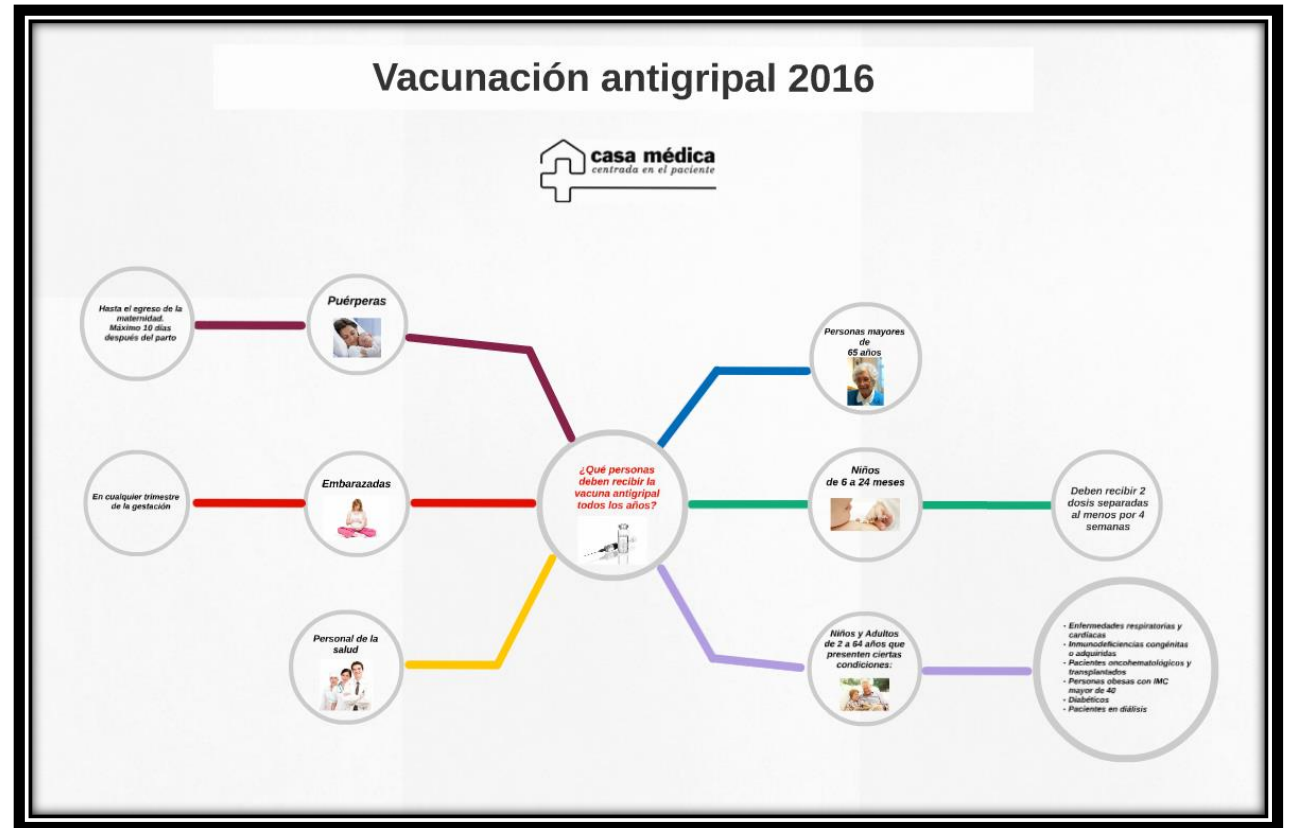

Pantalla dinámica en Sala de Espera

Resultados

Año	n	N	%
2012*	444	72	16.21
2013*	436	37	8.50
2014	463	80	17.28
2015**	497	230	46.28
2016**	476	282	59.24

Tabla 1: Años Calendarios. * Pre-intervención **Post-Intervención. N: total de individuos mayores de 64 años con al menos 1 consulta en el período. N: número de individuos con alguna evidencia de vacunación. Tasa: Vacunados sobre población expuesta. Tendencia 2013 a 2016 P <0.05

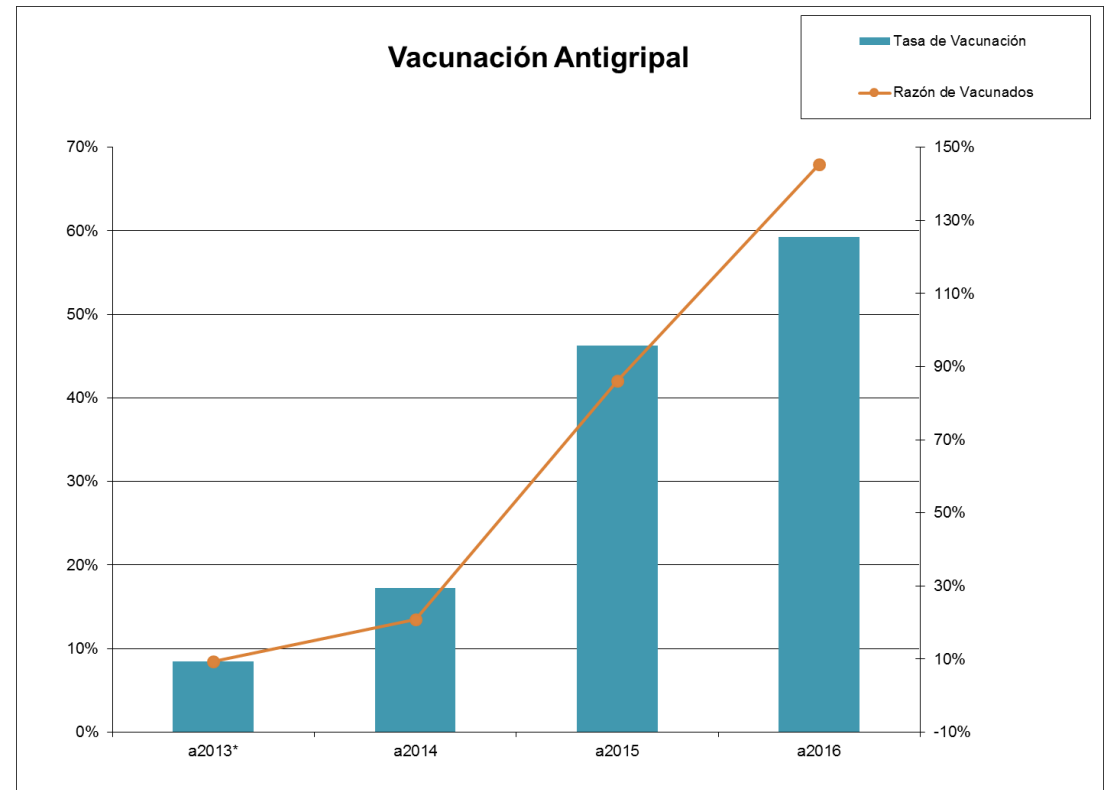

Conclusión y Comentarios

Una intervención en múltiples niveles, tendría impacto positivo con mejoría de las tasas vacunación antigripal del adulto



- Informe Preliminar, valorar su extensión a otras vacunas
- Vacuna Antigripal dificultad natural de registro
- La atención de los elementos contextuales facilitadores, sería una estrategia apropiada para mejorar desempeños en la vacunación del adulto

Limitaciones:

- Ausencia de Control
- Reproductibilidad



Muchas Gracias

enrique.casal@casamedica.org